SP

WALLCOVERINGS
2017-2019

Fabric
Stone
Tile & Relief
Pattern
Japanese

全点 防かび シックハウス対策品 F☆☆☆☆

SP-2101 ~ SP-2165

安心して使える
長期継続品
10点掲載

sangetsu

SP

WALLCOVERINGS
2017-2019

安心して使える
長期継続品
10点掲載

サンゲツの壁紙は、さまざまな安全規格の基準に適合しており、安心してお使いいただけます。

SV規格

Standard Value（壁紙製品標準規格）

快適・健康・安全に配慮した製品を供給することを目的として壁紙工業会により制定された自主規格です。

JIS規格（壁紙：JIS A 6921）

Japanese Industrial Standards（日本工業規格）

日本の工業製品の品質安定を目的とした工業標準化法に基づき制定された国家規格です。

ホルムアルデヒド等級 F☆☆☆☆

ホルムアルデヒド発散速度に応じて4つの種別に区分されますが、「JIS認証」あるいは「大臣認定」を取得したF☆☆☆☆壁紙は「規制対象外」の建築材料として、使用面積の制限を受けることなく、お使いいただけます。

項目No.	試験項目		SV規格値	JIS規格値
1	退色性（号）		4以上	同左
2	摩擦色落ち度（級）	乾燥摩擦（タテ・ヨコ）	4以上	同左
		湿潤摩擦（タテ・ヨコ）	4以上	同左
3	隠蔽性（級）		3以上	同左
4	施工性		浮き及び剥がれがあってはならない	同左
5	湿潤強度 N/1.5cm（タテ・ヨコ）		5以上	同左
6	ホルムアルデヒド放散量（mg/L）		0.2以下	同左
7	重金属	砒素（mg/kg）	5以下	―
		鉛（mg/kg）	30以下	―
		カドミウム（mg/kg）	5以下	―
		クロム（mg/kg）	20以下	―
		水銀（mg/kg）	2以下	―
8	塩化ビニルモノマー（mg/kg）		0.1以下	―
9	残留VOC	TVOC（μg/g）	100以下	―
		TEX芳香族（μg/g）	10以下	―
項目No.	使用原材料項目	SV規格		JIS規格
10	安定剤	鉛、カドミウム、有機スズを含有する安定剤は使用しない。		―
11	可塑剤	沸点が300℃以上の難揮発性可塑剤を使用する。ただしDBPは使用しない。		―
12	発泡剤	フルオロカーボン類は使用しない。		―
13	溶剤	TEX（トルエン、キシレン、エチルベンゼン）は使用しない。		―

※SV規格・JIS規格の内容は変更になる場合があります。最新情報につきましては壁紙工業会及び日本壁装協会ホームページをご参照ください。

壁:SP-2101

INDEX

Fabric 織物	SP-2101～SP-2132
Stone 石	SP-2133～SP-2144
Tile & Relief タイル&レリーフ	SP-2145～SP-2151
Pattern パターン	SP-2152～SP-2159
Japanese 和	SP-2160～SP-2165

機能性を含む商品は、サンプル裏面に表示

長期継続品 リピート採用でも安心して使える
2027年まで(5点掲載)／2022年まで(5点掲載)

表面強度アップ(11点掲載)
壁紙の表面強化性能試験 評価3級に相当

軽量タイプ(5点掲載)
天井施工や運搬・搬入時の負担を軽減

ストレッチタイプ(3点掲載)
下地の動きをカバーし、ひび割れを軽減

長期継続品

リピート採用でも安心して使える
長期継続品

繰り返し納品されるご物件にも対応できる長期継続品を10点掲載しています。

10年継続 2027年まで(5点掲載)

SP-2118

SP-2119

SP-2123

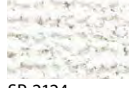
SP-2124

SP-2137

5年継続 2022年まで(5点掲載)

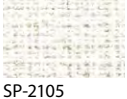
SP-2105

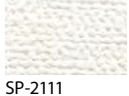
SP-2111

SP-2114

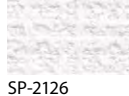
SP-2126

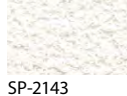
SP-2143

軽量タイプ

軽量なので、天井施工がラクラク。
運搬・搬入時の負担も軽減できます。(5点掲載)

従来品と比べて約15%軽量化したタイプです。

※当社比

SP-2103

SP-2108

SP-2115

SP-2131

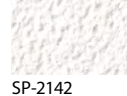
SP-2142

表面強度アップ

壁紙の表面強化性能試験
評価3級に相当 (11点掲載)

試験方法・評価基準

壁紙工業会制定 表面強化壁紙性能規定に準ずる。
所定の摩擦子(荷重200g)を取り付け、5回往復させ、目視で表面のキズつき度合いを確認し、5段階で評価する。

※表面がキズつかないことを保証するものではありません。

学振型摩擦試験

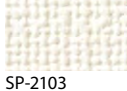
SP-2103

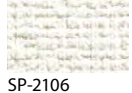
SP-2106

SP-2107

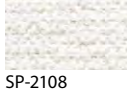
SP-2108

SP-2110

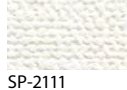
SP-2111

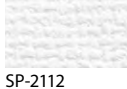
SP-2112

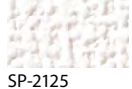
SP-2125

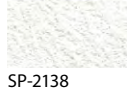
SP-2138

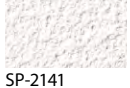
SP-2141

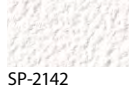
SP-2142

ストレッチタイプ

下地の動きをカバーし、ひび割れの
軽減が期待できます。(3点掲載)

特殊配合により、壁紙表面の樹脂にストレッチ性(伸び)があります。樹脂の伸びが下地の動きをカバーするので、ひび割れを軽減する効果が期待できます。

※試験結果は実測値であり、ひび割れが起こらないことを保証するものではありません。

引っ張り試験

SP-2103

SP-2108

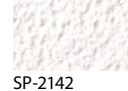
SP-2142

	通常配合品	ストレッチタイプ
変位1.5mm	○:変化軽微	○:変化軽微
変位2.0mm	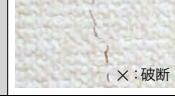 ×:破断	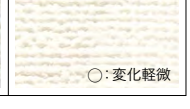 ○:変化軽微

天井:SP-2126　壁:SP-2102　アクセント:SP-2132　巾木:W-15

サンゲツのおすすめコーディネート

サンプルの裏面に、おすすめコーディネートを掲載

SP見本帳では、サンプルの裏面にサンゲツがおすすめする天井や床材とのコーディネート例を掲載しています。柄決めの参考にご利用ください。

おすすめコーディネート

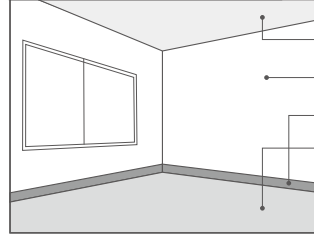

天 井	SP-2108/2126
壁	SP-2132
巾 木	W-15
クッションフロア	HM-1051
床 色	[ミディアム]

あわせておすすめ　クッションフロア／カラー巾木

※各サンプル裏面の「おすすめコーディネート」に推奨品番を記載しています。
※住宅用フロア見本帳「Hフロア2016-2018」より抜粋し、掲載しています。

クッションフロア（ウッド6点／プレーン4点）

標準価格(税別) 2,750円/㎡(5,010円/m)　1.8mm厚　有効巾182cm　[抗菌]

※写真と現品のイメージが異なる場合があります。

カラー巾木（7点）

20枚入／1ケース　長さ:915mm　※ケース単位での販売となります。

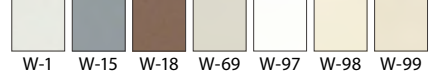

W-1　W-15　W-18　W-69　W-97　W-98　W-99

高さ		W-1	W-15	W-18	W-69	W-97	W-98	W-99	価格(税別) 20枚入/1ケース
40mm	Rアリ	●	●	●	●	●	●	●	3,400円
60mm	Rアリ	●	●	●	●	●	●	●	4,800円
	Rナシ	●	●	●	●	●	●	●	
75mm	Rアリ	—	●	●	●	●	●	—	5,200円
	Rナシ	—	●	●	●	●	●	—	
100mm	Rアリ	—	●	●	—	●	●	—	5,800円
	Rナシ	—	●	●	—	●	●	—	

壁:SP-2145

壁:SP-2158

壁:SP-2157

壁:SP-2135

壁:奥 SP-2103　手前 SP-2130

天井:SP-2131　壁:SP-2160　アクセント:SP-2164

SP-2101 NEW 防かび

準不燃 塩化ビニル系樹脂壁紙
巾92cm 無地

check! シンプルイズベスト。
上品でやわらかい質感が特徴です。

おすすめコーディネート

天井	SP-2101/2114	クッションフロア	HM-1027
巾木	W-97	床色	[ライト]

SP-2102 NEW 防かび

準不燃 塩化ビニル系樹脂壁紙
巾92cm 無地

check! シャープな織物のデザイン。
洗練された空間をつくります。

おすすめコーディネート

天井	SP-2102/2125	クッションフロア	HM-1050
巾木	W-97	床色	[ミディアム]

SP-2103 NEW 防かび 表面強度アップ 軽量 ストレッチ

準不燃 塩化ビニル系樹脂壁紙
巾92cm 無地

check! 落ち着いた色合いのシンプルな織物調。軽量・表面強度アップ品なので天井・壁をまるごと貼りぐるみたい時におすすめです。

おすすめコーディネート

天井	SP-2103/2125	クッションフロア	HM-1051
巾木	W-99	床色	[ミディアム]

SP-2104 防かび

準不燃 塩化ビニル系樹脂壁紙
巾92cm 無地

check! 落ち着いたシックなコーディネートにも
おすすめです。

おすすめコーディネート

天井	SP-2104/2125	クッションフロア	HM-1051
巾木	W-97	床色	[ミディアム]

SP-2105 防かび 長期継続品 (2022年まで)

準不燃 塩化ビニル系樹脂壁紙
巾92cm 無地

check! ナチュラルモダンな空間によくあう、
シンプルな壁紙です。

おすすめコーディネート

天井	SP-2105/2125	クッションフロア	HM-1039
巾木	W-98	床色	[ミディアム]

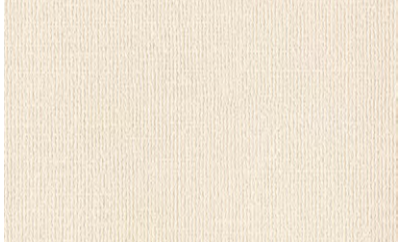

SP-2106 防かび 表面強度アップ

準不燃 塩化ビニル系樹脂壁紙
巾92cm 無地

check! ナチュラルな雰囲気によくあう色合い。
表面強度アップ品です。

おすすめコーディネート

天井	SP-2106/2125	クッションフロア	HM-1030
巾木	W-99	床色	[ライト]

Fabric 織物

ホルムアルデヒド等級 F☆☆☆☆ | JIS適合品 | ∞PVC

SP-2107 NEW

防かび　表面強度アップ

準不燃　塩化ビニル系樹脂壁紙
巾92cm　無地

check! 赤みのあるフローリングや建具との相性がよい
シャープな織物調。表面強度アップ品です。

おすすめコーディネート

天井	SP-2114/2124	クッションフロア	HM-1030
巾木	W-97	床色	[ライト]

SP-2108

防かび　表面強度アップ　軽量　ストレッチ

準不燃　塩化ビニル系樹脂壁紙
巾92cm　無地

check! グレイッシュなカラーが特徴です。
シックモダンなお部屋におすすめ。

おすすめコーディネート

天井	SP-2108/2114	クッションフロア	HM-1051
巾木	W-69	床色	[ミディアム]

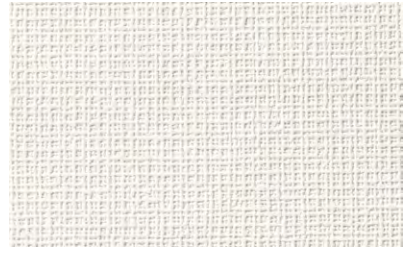

SP-2109 NEW

防かび

準不燃　塩化ビニル系樹脂壁紙
巾92cm　無地

check! すっきりとした印象で落ち着きのある空間を
つくります。

おすすめコーディネート

天井	SP-2109/2125	クッションフロア	HM-1044
巾木	W-99	床色	[ダーク]

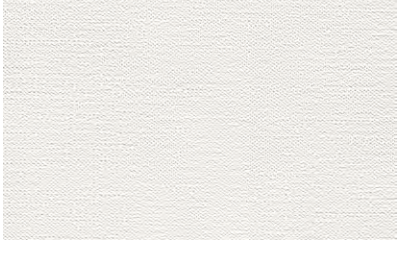

SP-2110

防かび　表面強度アップ

準不燃　塩化ビニル系樹脂壁紙
巾92cm　無地

check! シンプルで繊細な表情が特徴。
表面強度アップ品です。

おすすめコーディネート

天井	SP-2115/2125	クッションフロア	HM-1051
巾木	W-97	床色	[ミディアム]

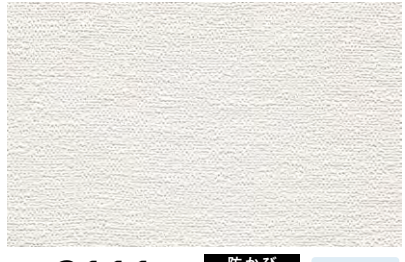

SP-2111

防かび　表面強度アップ

長期継続品
(2022年まで)

準不燃　塩化ビニル系樹脂壁紙
巾92cm　無地

check! すっきりシンプルなお部屋にしたい方に
おすすめします。

おすすめコーディネート

天井	SP-2111/2114	クッションフロア	HM-1050
巾木	W-97	床色	[ミディアム]

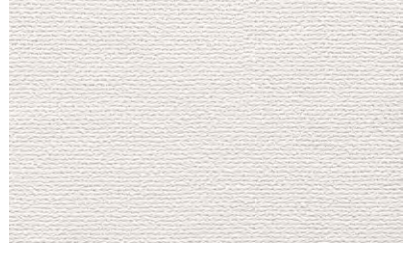

SP-2112

防かび　表面強度アップ

準不燃　塩化ビニル系樹脂壁紙
巾92cm　無地

check! きりっとした表情が特徴の
シンプルな織物調です。

おすすめコーディネート

天井	SP-2112/2114	クッションフロア	HM-1030
巾木	W-97	床色	[ライト]

SP-2113 防かび

準不燃 塩化ビニル系樹脂壁紙
巾92cm 無地

check! ナチュラルテイストによくあう、あたたかみのある色合いです。

おすすめコーディネート

天井	SP-2113/2125	クッションフロア	HM-1039
巾木	W-98	床色	[ミディアム]

SP-2114 防かび 長期継続品(2022年まで)

準不燃 塩化ビニル系樹脂壁紙
巾92cm 無地

check! しっかりとした厚みのある、シンプルな白い壁紙です。

おすすめコーディネート

天井	SP-2114/2126	クッションフロア	HM-1027
巾木	W-97	床色	[ライト]

SP-2115 防かび 軽量

準不燃 塩化ビニル系樹脂壁紙
巾92cm 無地

check! メリハリの効いた織り柄がポイントです。軽量タイプなので天井にもおすすめです。

おすすめコーディネート

天井	SP-2115/2114	クッションフロア	HM-1051
巾木	W-97	床色	[ミディアム]

SP-2116 防かび

準不燃 塩化ビニル系樹脂壁紙
巾92cm 無地

check! 無機質でクールな雰囲気をつくる塗装仕上げ調です。

おすすめコーディネート

天井	SP-2116/2125	クッションフロア	HM-1050
巾木	W-99	床色	[ミディアム]

SP-2117 防かび

準不燃 塩化ビニル系樹脂壁紙
巾92cm リピート↕21.1cm ↔23.1cm(エンボスリピート) 無地貼可

check! ナチュラルな素材感をエンボスの立体感で表現しました。

おすすめコーディネート

天井	SP-2117/2112	クッションフロア	HM-1044
巾木	W-97	床色	[ミディアム][ダーク]

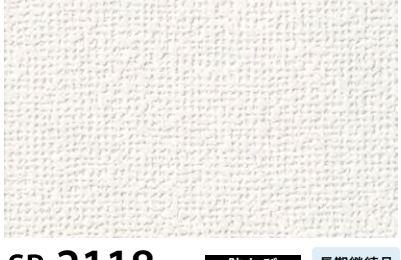

SP-2118 防かび 長期継続品(2027年まで)

準不燃 塩化ビニル系樹脂壁紙
巾92cm 無地

check! 貼り替えでも安心の施工性。ウォーム系の長期継続品です。

おすすめコーディネート

天井	SP-2118/2123	クッションフロア	HM-1039
巾木	W-99	床色	[ミディアム]

Fabric 織物

ホルムアルデヒド等級 F☆☆☆☆ | JIS適合品 | ∞PVC

SP-2119

防かび　長期継続品（2027年まで）

準不燃　塩化ビニル系樹脂壁紙
巾92cm　無地

check! きれいに仕上がる安心の「19」クオリティ。長期間ご愛顧いただいているロングセラーアイテム。

おすすめコーディネート

天井	SP-2119/2123	クッションフロア	HM-1044
巾木	W-99	床色	[ミディアム][ダーク]

SP-2120 NEW

防かび

準不燃　塩化ビニル系樹脂壁紙
巾92cm　無地

check! 天井にも壁にも使える施工性抜群のアイテム。

おすすめコーディネート

天井	SP-2120/2123	クッションフロア	HM-1044
巾木	W-18	床色	[ミディアム][ダーク]

SP-2121

防かび

準不燃　塩化ビニル系樹脂壁紙
巾92cm　無地

check! 貼り替えでも安心の施工性。ナチュラルな雰囲気によくあいます。

おすすめコーディネート

天井	SP-2121/2118	クッションフロア	HM-1039
巾木	W-99	床色	[ミディアム]

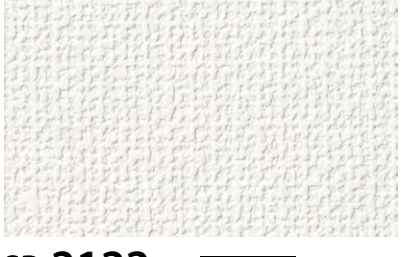

SP-2122

防かび

準不燃　塩化ビニル系樹脂壁紙
巾92cm　無地

check! 貼り替えでも安心の施工性。落ち着きのある色合いです。

おすすめコーディネート

天井	SP-2122/2123	クッションフロア	HM-1030
巾木	W-97	床色	[ライト]

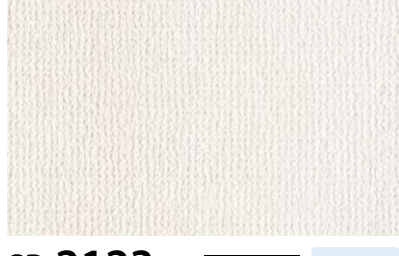

SP-2123

防かび　長期継続品（2027年まで）

準不燃　塩化ビニル系樹脂壁紙
巾92cm　無地

check! 貼り替えでも安心の施工性。アイボリー系の長期継続品です。

おすすめコーディネート

天井	SP-2123/2125	クッションフロア	HM-1027
巾木	W-97	床色	[ライト]

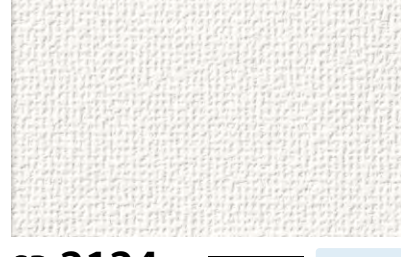

SP-2124

防かび　長期継続品（2027年まで）

準不燃　塩化ビニル系樹脂壁紙
巾92cm　無地

check! 貼り替えでも安心の施工性。どんなスタイルにもあわせやすいカラーの長期継続品です。

おすすめコーディネート

天井	SP-2124/2125	クッションフロア	HM-1051
巾木	W-69	床色	[ミディアム]

SP-2125 NEW

防かび　表面強度アップ

準不燃　塩化ビニル系樹脂壁紙
巾92cm　無地

check! ボリュームのある表面強度アップクオリティです。

おすすめコーディネート

天井	SP-2125/2126	クッションフロア	HM-1050
巾木	W-69	床色	[ミディアム]

SP-2126

防かび　長期継続品（2022年まで）

準不燃　塩化ビニル系樹脂壁紙
巾92cm　無地

check! メリハリの効いた織りの表情が特徴。施工性もよく、すっきりとした印象に仕上がる商品です。

おすすめコーディネート

天井	SP-2126/2114	クッションフロア	HM-1044
巾木	W-97	床色	[ダーク]

SP-2127 NEW

防かび

準不燃　塩化ビニル系樹脂壁紙
巾92cm　無地

check! 施工性もよく、見た目もすっきり。貼り上がりのきれいな商品です。

おすすめコーディネート

天井	SP-2127/2114	クッションフロア	HM-1051
巾木	W-1	床色	[ミディアム]

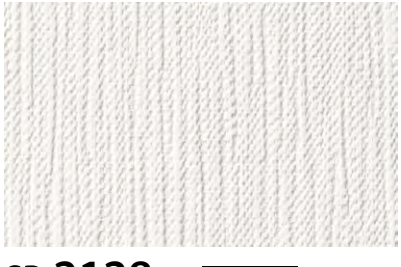

SP-2128 NEW

防かび

準不燃　塩化ビニル系樹脂壁紙
巾92cm　無地

check! 織物のニュアンスを表現した縦柄です。書斎や寝室などにおすすめです。

おすすめコーディネート

天井	SP-2125/2143	クッションフロア	HM-1044
巾木	W-97	床色	[ミディアム][ダーク]

SP-2129

防かび

準不燃　塩化ビニル系樹脂壁紙
巾92cm　無地

check! 使いやすい縦流れの織物調です。水廻りにもお使いいただけます。

おすすめコーディネート

天井	SP-2125/2143	クッションフロア	HM-1050
巾木	W-99	床色	[ミディアム]

SP-2130

防かび

準不燃　塩化ビニル系樹脂壁紙
巾92cm　無地

check! 落ち着いたテクスチャー&カラーは寝室にもおすすめです。

おすすめコーディネート

天井	SP-2108/2126	クッションフロア	HM-1051
巾木	W-69	床色	[ミディアム]

Fabric 織物

ホルムアルデヒド等級 F☆☆☆☆ | JIS適合品 | ∞PVC

SP-2131

防かび　軽量

準不燃　塩化ビニル系樹脂壁紙
巾92cm

無地

check! アクセントカラーの定番ブラウン。
天井に使うと落ち着いた空間を演出できます。

おすすめコーディネート

天井	SP-2108/2151	クッションフロア	HM-1027
巾木	W-18	床色	[ライト]

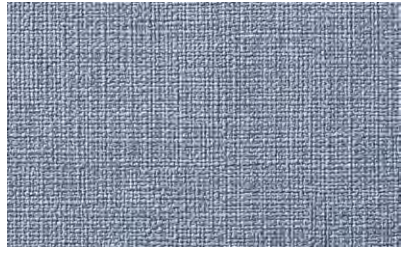

SP-2132 NEW

防かび

準不燃　塩化ビニル系樹脂壁紙
巾92cm

無地

check! 個性的なアクセントカラーに
ネイビーの壁紙をおすすめします。

おすすめコーディネート

天井	SP-2108/2126	クッションフロア	HM-1051
巾木	W-15	床色	[ミディアム]

※濃色の商品は、ひっかきキズや糊の拭き残しにご注意ください。

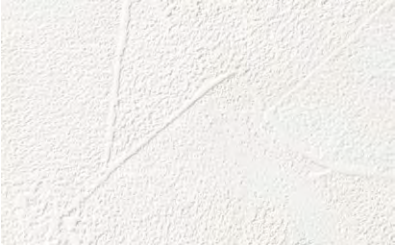

SP-2133 NEW 防かび

準不燃 塩化ビニル系樹脂壁紙
巾92.5cm リピート↕47.2cm ↔92.5cm(エンボスリピート) 無地貼可

check! コテで塗ったような表情が特徴の石目です。

おすすめコーディネート

天井	SP-2142/2143	クッションフロア	HM-1051
巾木	W-97	床色	[ミディアム]

SP-2134 NEW 防かび

準不燃 塩化ビニル系樹脂壁紙
巾92cm リピート↕31.5cm ↔46.1cm(エンボスリピート) 無地貼可

check! ニュアンスのある石の表情が
お部屋をセンスアップします。

おすすめコーディネート

天井	SP-2134/2142	クッションフロア	HM-1027
巾木	W-97	床色	[ライト]

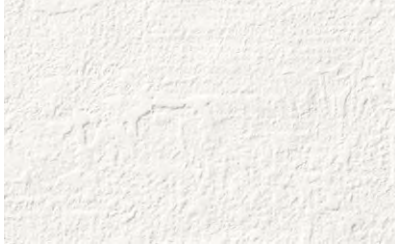

SP-2135 NEW 防かび

準不燃 塩化ビニル系樹脂壁紙
巾92.5cm リピート↕32cm ↔46.4cm(エンボスリピート) 無地貼可

check! 流行のシャビーテイストのインテリアにも
よくあう塗り調です。

おすすめコーディネート

天井	SP-2142/2143	クッションフロア	HM-1039
巾木	W-97	床色	[ミディアム]

SP-2136 防かび

準不燃 塩化ビニル系樹脂壁紙
巾92.5cm リピート↕32.2cm ↔46.4cm(エンボスリピート) 無地貼可

check! ジェラートのような滑らかな塗り調。
深みのある白がインテリアを引き立たせます。

おすすめコーディネート

天井	SP-2142/2143	クッションフロア	HM-1050
巾木	W-97	床色	[ミディアム]

SP-2137 防かび 長期継続品(2027年まで)

準不燃 塩化ビニル系樹脂壁紙
巾92cm リピート↕30.8cm ↔46.2cm(エンボスリピート) 無地貼可

check! ほどよく動きのあるシンプルな石目調。
長期継続品です。

おすすめコーディネート

天井	SP-2143/2144	クッションフロア	HM-1051
巾木	W-97	床色	[ミディアム]

SP-2138 防かび 表面強度アップ

準不燃 塩化ビニル系樹脂壁紙
巾92cm リピート↕31cm ↔46.2cm(エンボスリピート) 無地貼可

check! ベーシックな石目調の壁紙です。
シーンを選ばず使うことができます。

おすすめコーディネート

天井	SP-2138/2143	クッションフロア	HM-1027
巾木	W-97	床色	[ライト]

Stone 石

ホルムアルデヒド等級 F☆☆☆☆ | JIS適合品 | ∞PVC

SP-2139

防かび

準不燃 塩化ビニル系樹脂壁紙
巾92.5cm リピート↕31.6cm↔46.4cm(エンボスリピート) 無地貼可

check! ニュアンスグレーが落ち着いた雰囲気を演出します。

おすすめコーディネート

天井	SP-2139/2142	クッションフロア	HM-1044
巾木	W-97	床色	[ダーク]

SP-2140

防かび

準不燃 塩化ビニル系樹脂壁紙
巾92cm 無地

check! ウォーム系の色合いの塗り調。ナチュラルなコーディネートによくあいます。

おすすめコーディネート

天井	SP-2140/2143	クッションフロア	HM-1051
巾木	W-99	床色	[ミディアム]

SP-2141 NEW

防かび 表面強度アップ

準不燃 塩化ビニル系樹脂壁紙
巾92cm 無地

check! 素材感が特徴の和モダンにもおすすめの壁紙です。

おすすめコーディネート

天井	SP-2141/2144	クッションフロア	HM-1051
巾木	W-1	床色	[ミディアム]

SP-2142 NEW

防かび 表面強度アップ 軽量 ストレッチ

準不燃 塩化ビニル系樹脂壁紙
巾92cm 無地

check! シンプルな塗り調。軽量タイプなので天井施工や搬入時の負担を軽減します。

おすすめコーディネート

天井	SP-2142/2144	クッションフロア	HM-1027
巾木	W-97	床色	[ライト]

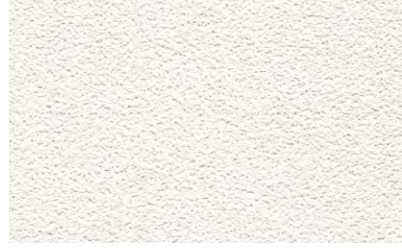

SP-2143

防かび 長期継続品(2022年まで)

準不燃 塩化ビニル系樹脂壁紙
巾92cm 無地

check! ベーシックな吹付け塗装調の長期継続品です。

おすすめコーディネート

天井	SP-2143/2144	クッションフロア	HM-1050
巾木	W-97	床色	[ミディアム]

SP-2144

防かび

準不燃 塩化ビニル系樹脂壁紙
巾92cm 無地

check! 貼り替えでも安心の施工性。天井におすすめです。

おすすめコーディネート

天井	SP-2144/2142	クッションフロア	HM-1051
巾木	W-97	床色	[ミディアム]

SP-2145 NEW 防かび

準不燃 塩化ビニル系樹脂壁紙
巾92.5cm リピート↕23.5cm ↔92.5cm(エンボスリピート)

check! ヨーロピアンテイストで人気のある白いレンガを壁紙にしました。

おすすめコーディネート

天井	SP-2142/2144	クッションフロア	HM-1027
巾木	W-97	床色	[ライト]

SP-2146 NEW 防かび

準不燃 塩化ビニル系樹脂壁紙
巾92.5cm リピート↕31.4cm ↔46.4cm(エンボスリピート) 無地貼可

check! 大胆なテクスチャーが特徴。継ぎ目も目立たず貼り映えのする商品です。

おすすめコーディネート

天井	SP-2141/2142	クッションフロア	HM-1044
巾木	W-18	床色	[ダーク]

SP-2147 NEW 防かび

準不燃 塩化ビニル系樹脂壁紙
巾92cm リピート↕31cm ↔30.8cm(エンボスリピート) 無地貼可

check! 石をブロック状に組み合わせた柄が、ほどよいアクセントになります。

おすすめコーディネート

天井	SP-2142/2143	クッションフロア	HM-1051
巾木	W-97	床色	[ミディアム]

SP-2148 防かび

準不燃 塩化ビニル系樹脂壁紙
巾92cm リピート↕29.6cm ↔46cm(エンボスリピート) 無地貼可

check! 無地ライクに使える細かいタイル柄です。

おすすめコーディネート

天井	SP-2142/2143	クッションフロア	HM-1044
巾木	W-97	床色	[ミディアム][ダーク]

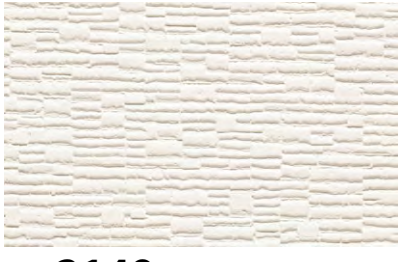

SP-2149 防かび

準不燃 塩化ビニル系樹脂壁紙
巾92.5cm リピート↕30.4cm ↔30.9cm(エンボスリピート) 無地貼可

check! 立体感が特徴のブロック柄。広い面積にも使いやすいデザインです。

おすすめコーディネート

天井	SP-2142/2143	クッションフロア	HM-1051
巾木	W-97	床色	[ミディアム]

SP-2150 防かび

準不燃 塩化ビニル系樹脂壁紙
巾92.5cm リピート↕32cm ↔46.4cm(エンボスリピート) 無地貼可

check! 四角形が重なり合う奥行き感のあるデザイン。天井にもおすすめの商品です。

おすすめコーディネート

天井	SP-2142/2143	クッションフロア	HM-1027
巾木	W-97	床色	[ライト]

SP-2151

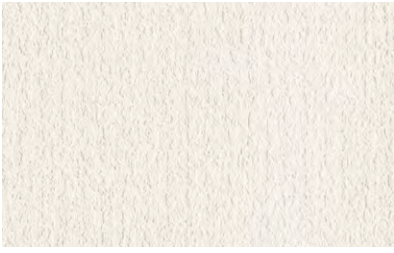

SP-2151 防かび

準不燃 塩化ビニル系樹脂壁紙
巾92cm 無地

check! 天井にも壁にも使いやすい抽象レリーフ柄です。

おすすめコーディネート

天井	SP-2151/2142	クッションフロア	HM-1051
巾木	W-99	床色	[ミディアム]

Pattern パターン

ホルムアルデヒド等級 F☆☆☆☆ JIS適合品 ∞PVC

SP-2152～SP-2155

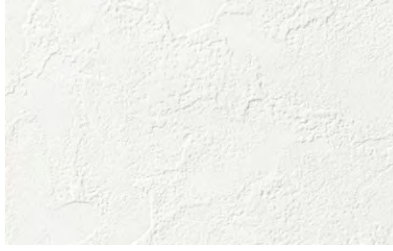

SP-2152 NEW 防かび

準不燃 塩化ビニル系樹脂壁紙
巾92.5cm リピート↕32cm ↔46.3cm(エンボスリピート) 無地貼可

check! 水廻りにおすすめの、透明感のある爽やかグリーン。SP-2153の同柄色違い商品です。

おすすめコーディネート

天井	SP-2142/2144	クッションフロア	HM-1121
巾木	W-97		

SP-2153 NEW 防かび

準不燃 塩化ビニル系樹脂壁紙
巾92.5cm リピート↕32cm ↔46.3cm(エンボスリピート) 無地貼可

check! やさしいカラーリングがポイント。水廻りにおすすめです。SP-2152の同柄色違い商品です。

おすすめコーディネート

天井	SP-2142/2144	クッションフロア	HM-1121
巾木	W-97		

SP-2154 NEW 防かび

準不燃 塩化ビニル系樹脂壁紙
巾92.5cm リピート↕32cm ↔46.3cm(エンボスリピート) 無地貼可

check! 縦流れのやわらかなラインと清涼感のあるカラーがポイントです。

おすすめコーディネート

天井	SP-2142/2143	クッションフロア	HM-1121
巾木	W-97		

SP-2155 防かび

準不燃 塩化ビニル系樹脂壁紙
巾92cm リピート↕20.9cm ↔30.8cm(エンボスリピート) 無地貼可

check! さりげなくモダンな雰囲気を演出するパターン。水廻りにおすすめです。

おすすめコーディネート

天井	SP-2142/2143	クッションフロア	HM-1121
巾木	W-97		

SP-2156 防かび

準不燃 塩化ビニル系樹脂壁紙
巾92cm リピート↕16cm ↔30.8cm

check! 主張しすぎない幾何柄の人気商品です。

おすすめコーディネート

天井	SP-2142/2143	クッションフロア	HM-1160
巾木	W-97		

SP-2157 NEW 防かび

準不燃 塩化ビニル系樹脂壁紙
巾92cm リピート↕15.4cm ↔46.2cm

check! お部屋にグリーンを添える爽やかなリーフ柄です。

おすすめコーディネート

天井	SP-2142/2144	クッションフロア	HM-1051/1158
巾木	W-97	床色	[ミディアム]

SP-2158 NEW 防かび

準不燃 塩化ビニル系樹脂壁紙
巾92.5cm リピート↕13.3cm ↔18.5cm

check! 乙女心をくすぐるフラワーモチーフです。

おすすめコーディネート

天井	SP-2142/2143	クッションフロア	HM-1027/1160
巾木	W-97	床色	[ライト]

SP-2159 NEW 防かび

準不燃 塩化ビニル系樹脂壁紙
巾92.5cm リピート↕32cm ↔46.3cm

check! 正統派のローズ柄です。
大人かわいい空間におすすめです。

おすすめコーディネート

天井	SP-2142/2144	クッションフロア	HM-1030/1159
巾木	W-97	床色	[ライト]

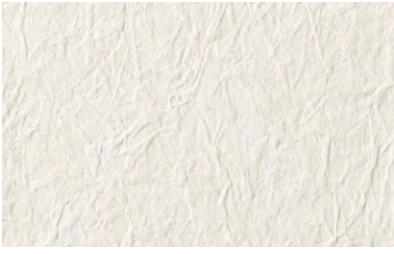

SP-2160 NEW 防かび

準不燃 塩化ビニル系樹脂壁紙
巾92cm リピート↕32cm ↔46.2cm 無地貼可

check! すっきりとした色合いの和紙調の壁紙です。

おすすめコーディネート

天井	SP-2117/2164	クッションフロア	HM-1044
巾木	W-99	床色	[ミディアム][ダーク]

SP-2161 防かび

準不燃 塩化ビニル系樹脂壁紙
巾92cm リピート↕62cm ↔92cm 無地貼可

check! 和室の定番、和紙調の壁紙です。

おすすめコーディネート

天井	SP-2164/2165	クッションフロア	HM-1044
巾木	W-18	床色	[ダーク]

SP-2162 防かび

準不燃 塩化ビニル系樹脂壁紙
巾92cm リピート↕20.9cm ↔46cm(エンボスリピート) 無地貼可

check! 横流れのテクスチャーが特徴。
和モダンな空間にもよくあいます。

おすすめコーディネート

天井	SP-2142/2164	クッションフロア	HM-1050
巾木	W-99	床色	[ミディアム]

SP-2163 防かび

準不燃 塩化ビニル系樹脂壁紙
巾92cm 無地

check! 和室の定番、じゅらく調の壁紙です。

おすすめコーディネート

天井	SP-2164/2165	クッションフロア	HM-1044
巾木	W-99	床色	[ミディアム][ダーク]

SP-2164 NEW 防かび

準不燃 塩化ビニル系樹脂壁紙
巾92cm リピート↕32.1cm ↔46.1cm

check! 和室の天井や壁のアクセントとして使いやすい
網代のデザインです。

おすすめコーディネート

壁	SP-2141/2162	クッションフロア	HM-1051/1044
巾木	W-1/99	床色	[ミディアム][ダーク]

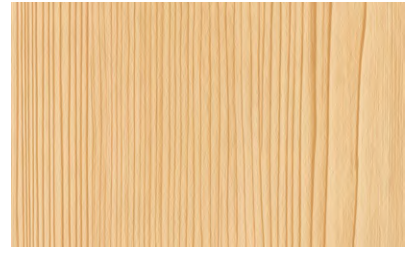

SP-2165 防かび

準不燃 塩化ビニル系樹脂壁紙
巾92cm リピート↕93cm ↔92cm (目地巾7mm 目地間隔45.3cm)

check! 和室の天井の定番として親しまれている
杉板目柄です。

【杉板目】

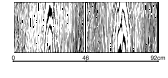

施工上の注意

■ 3巾ほど施工した時点で商品に問題のないことをご確認ください。明らかに商品に欠陥が見られる場合は直ちに施工を中断し、弊社までご連絡をお願いいたします。3巾以降の施工費賠償につきましては、原則としてお受けいたしかねますのでご了承ください。

■ ビニルクロスの施工は基本的に重ね切りに適しており、現場環境に合わせた施工をお願いいたします。

維持・管理上の注意

工事終了後、以下の点について、入居者の方へご説明してください。

① 入居後の換気

施工時の臭いが残っている場合がありますので、入居後1週間程度は十分に換気を行ってください。

② 直射日光等からの保護

直射日光や熱風が長時間あたる場所では、変退色するおそれがあります。カーテンやブラインドなどで日除けを心がけてください。また、ストーブなどの暖房器具の熱風が、直接壁紙に当たらないようにしてください。

③ 汚れが付着したら

日常の汚れは、直ちにかたく絞ったスポンジやタオルで汚れを吸い取るように拭き取ってください。落ちにくい場合は中性洗剤をご使用ください。壁紙表面に残った洗剤は変色の原因になりますので、真水かぬるま湯できれいに拭き取ってください。

④ 剥がれが生じた場合

施工後、経時変化によって、部分的な剥がれが生じる場合があります。文具糊等の水性接着剤を壁紙裏面に塗布し、十分に圧着させて補修してください。

⑤ 粘着テープを貼らない

粘着テープ（セロハンテープやガムテープ等）を壁紙に貼らないでください。変色や汚れの原因となる他、剥がす際に壁紙を破損するおそれがあります。

⑥ 湿気を避ける

結露や湿気はシミ・剥がれ・かびの原因となりますので、室内の換気や湿度調整を心がけてください。

⑦ タバコの煙等について

タバコの煙やキッチンからの油煙は、壁紙を短期間で変色させます。十分に室内の換気を行ってください。

⑧ 家具を壁面に密着させない

家具の塗料やベニヤに含まれる色素により、壁紙が変色することがあります。家具と壁紙の間には空間の余裕を取ってください。変色だけでなく結露やかびの予防にもなります。

⑨ その他

壁紙は日頃からメンテナンスを行いながら、使用状況に応じて5～10年を目安に貼り替えをおすすめします。

品番	旧品番	防火種別	防火認定番号		機能性		
			不燃材料 不燃石膏ボード 準不燃材料	金属板	表面強度アップ	軽量タイプ	ストレッチタイプ
SP-2101		2-3	QM-0803	—			
SP-2102		2-3	QM-0803	—			
SP-2103		2-3	QM-0833	—	●	●	●
SP-2104	SP-9936	2-3	QM-0803	—			
SP-2105	SP-9937	2-3	QM-0803	—			
SP-2106	SP-9938	2-3	QM-0803	—	●		
SP-2107		2-3	QM-0803	—	●		
SP-2108	SP-9940	2-3	QM-0833	—	●	●	●
SP-2109		2-3	QM-0803	—			
SP-2110	SP-9932	2-3	QM-0803	—	●		
SP-2111	SP-9931	2-3	QM-0803	—	●		
SP-2112	SP-9930	2-3	QM-0803	—	●		
SP-2113	SP-9933	2-3	QM-0803	—			
SP-2114	SP-9929	2-3	QM-0803	—			
SP-2115	SP-9914	2-3	QM-0803	—		●	
SP-2116	SP-9934	2-3	QM-0803	—			
SP-2117	SP-9935	2-3	QM-0803	—			
SP-2118	SP-9918	2-3	QM-0803	—			
SP-2119	SP-9919	2-3	QM-0803	—			
SP-2120		2-3	QM-0803	—			
SP-2121	SP-9921	2-3	QM-0803	—			
SP-2122	SP-9922	2-3	QM-0803	—			
SP-2123	SP-9923	2-3	QM-0803	—			
SP-2124	SP-9924	2-3	QM-0833	—			
SP-2125		2-3	QM-0803	—	●		
SP-2126	SP-9916	2-3	QM-0803	—			
SP-2127		2-3	QM-0803	—			
SP-2128		2-3	QM-0803	—			
SP-2129	SP-9928	2-3	QM-0803	—			
SP-2130	SP-9942	2-3	QM-0803	—			
SP-2131	SP-9943	2-3	QM-0803	—		●	
SP-2132		2-3	QM-0803	—			
SP-2133		2-3	QM-0803	—			

品番	旧品番	防火種別	防火認定番号		機能性		
			不燃材料 不燃石膏ボード 準不燃材料	金属板	表面強度アップ	軽量タイプ	ストレッチタイプ
SP-2134		2-3	QM-0803	—			
SP-2135		2-3	QM-0803	—			
SP-2136	SP-9901	2-3	QM-0803	—			
SP-2137	SP-9911	2-3	QM-0803	—			
SP-2138	SP-9910	2-3	QM-0803	—	●		
SP-2139	SP-9907	2-3	QM-0803	—			
SP-2140	SP-9909	2-3	QM-0803	—			
SP-2141		2-3	QM-0803	—	●		
SP-2142		2-3	QM-0803	—	●	●	●
SP-2143	SP-9912	2-3	QM-0803	—			
SP-2144	SP-9913	2-3	QM-0803	—			
SP-2145		2-3	QM-0803	—			
SP-2146		2-3	QM-0803	—			
SP-2147		2-3	QM-0803	—			
SP-2148	SP-9948	2-3	QM-0833	—			
SP-2149	SP-9946	2-3	QM-0803	—			
SP-2150	SP-9949	2-3	QM-0803	—			
SP-2151	SP-9947	2-3	QM-0803	—			
SP-2152		2-3	QM-0803	—			
SP-2153		2-3	QM-0803	—			
SP-2154		2-3	QM-0803	—			
SP-2155	SP-9950	2-3	QM-0803	—			
SP-2156	SP-9959	2-3	QM-0803	—			
SP-2157		2-3	QM-0803	—			
SP-2158		2-3	QM-0803	—			
SP-2159		2-3	QM-0803	—			
SP-2160		2-3	QM-0803	—			
SP-2161	SP-9962	2-3	QM-0803	—			
SP-2162	SP-9960	2-3	QM-0803	—			
SP-2163	SP-9963	2-3	QM-0803	—			
SP-2164		2-3	QM-0833	—			
SP-2165	SP-9965	2-3	QM-0803	—			

は**2027**年まで、　は**2022**年まで継続する商品です。

防火種別	防火性能［施工方法 ／ 直張り］				材料区分
	不燃材料	不燃石膏ボード	準不燃材料	金属板	
2-3	準不燃	準不燃	準不燃	ー	塩化ビニル系樹脂壁紙（塩化ビニル）

防火認定番号が変更となる場合がありますので、日本壁装協会の「壁紙品質情報検索システム」で商品番号から最新の認定番号をご確認ください。

上記認定番号は、平成29年4月時のものです。

日本壁装協会　検索

http://www.wacoa.jp/Hekisou/

見本帳について

- 現品見本や見本帳写真と製品が若干異なる場合がありますのでご了承ください。
- 掲載商品の価格及び仕様は、当見本帳発行時(2017年7月)のものです。経済変動、品質の改善により、やむを得ず価格及び仕様を変更させていただく場合があります。ご注文の際は、販売店あるいは弊社営業窓口にご確認いただきますようお願い申し上げます。
- 当見本帳に記載されている各種試験データは実測値であり、保証値ではありませんのでご了承ください。
- 当見本帳に掲載している商品及び写真等の著作権は、株式会社サンゲツに帰属するものであり、それらを許可なく複製、転載することを固くお断りいたします。
- 表示価格は標準材料価格であり、消費税は含まれておりません。

見本帳の廃棄に関するお願い

不要となった見本帳につきましては、しかるべき資格を有する産業廃棄物処理業者に直接廃棄を委託していただきますようお願い申し上げます。

発行日／2017年7月
発行所／株式会社サンゲツ
有効期限／2019年7月

＊見本帳の有効期限は、都合により変更する場合がございます。あらかじめご了承ください。

Re:USE

エコ活動にご協力をお願いいたします。

エコ活動の一環として、ご利用後のカタログの再使用をお願いいたします。

ナビダイヤル

0570で始まる電話番号は、市内通話料金にてご利用いただけます。

www.sangetsu.co.jp

sangetsu design site

FLAGSHIP **サンゲツ品川ショールーム**
〒108-0075 東京都港区港南2-16-4
品川グランドセントラルタワー 4F
TEL.0570-055-134 FAX.03-5463-6744

サンゲツ名古屋ショールーム
〒451-8575 名古屋市西区幅下1-4-1
TEL.0570-055-135 FAX.052-564-3229

サンゲツ大阪ショールーム
〒530-0001 大阪市北区梅田2-5-25
ハービスOSAKA 4F
TEL.0570-055-136 FAX.06-6347-9811

サンゲツ福岡ショールーム
〒812-0892 福岡市博多区東那珂1-11-11
TEL.0570-055-137 FAX.092-441-9503

sangetsu design studio

サンゲツ仙台ショールーム
〒984-0031 仙台市若林区六丁目字南98-1
TEL.022-287-3922 FAX.022-253-6806

サンゲツ金沢ショールーム
〒920-8205 石川県金沢市大友2-101
TEL.076-238-1411 FAX.076-238-1412

サンゲツ岡山ショールーム
〒701-0301 岡山県都窪郡早島町矢尾836
TEL.086-292-5708 FAX.086-292-3322

サンゲツ広島ショールーム
〒730-0842 広島市中区舟入中町2-28
TEL.082-233-3815 FAX.082-233-3501

サンゲツ沖縄ショールーム
〒901-2225 沖縄県宜野湾市字大謝名215
レキオススクエア宇地泊 2F
TEL.098-890-3788 FAX.098-890-3789

北海道支社
TEL.011-832-3111
FAX.011-832-3333

東北支社
TEL.022-287-3765
FAX.022-287-2995

北関東支社
TEL.048-601-5500
FAX.048-711-2681

東京支社
TEL.03-3474-1181
FAX.03-3450-5038

中部支社
TEL.052-564-3111
FAX.052-564-3191

関西支社
TEL.06-6414-3311
FAX.06-6414-3312

中国四国支社
TEL.086-292-3300
FAX.086-292-3322

九州支社
TEL.092-441-5181
FAX.092-441-5191

東北支社 北東北営業所/福島営業所 **北関東支社** 前橋営業所/宇都宮営業所/新潟営業所/水戸営業所/長野営業所
東京支社 東関東営業所/多摩営業所/横浜支店/厚木営業所 **中部支社** 岐阜営業所/岡崎営業所/北陸支店/静岡営業所
関西支社 京都営業所/神戸営業所/東大阪営業所/南大阪営業所 **中国四国支社** 広島営業所/四国営業所
九州支社 北九州営業所/熊本営業所/南九州営業所/沖縄営業所

sangetsu