システムバス

202.07

※イメージ写真のため実際の仕様とは異なる場合がございます。

心地よい
くつろぎの空間へ。

キレイがつづく工夫が、
すみずみに。
使う人の笑顔を考えた、
誰でもお掃除ラクラクな
バスルームです。

ささっと排水口

**水の流れでごみがまとまり
サッと捨てられます。**

樹脂製
片側取っ手付き

ヘアキャッチャー

髪の毛が集まりやすく、
捨てやすい形状の
ヘアキャッチャー。

髪の毛が集まりやすくラクラク

スミピカフロア

**床のスミに目地がないので、
汚れが落としやすい。**

床の隅に目地がないので
ラクラク

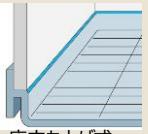

床立ち上げ式

微細な凹凸で乾きやすい。

①水にぬれても

②水の表面張力を壊す効果で水玉が出来にくく

③乾きやすい

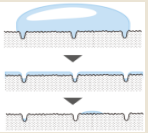

スキットドア（ホワイト）

お掃除性と換気性能を両立したドア。

換気口をドア上に移動
させたことで、浴室に入った空気がドア
に沿って流れ、浴室全体に循環換気します。

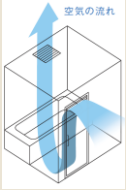

面材まわりのパッキンをなくし、
水のかかりにくいドア上部に
換気口を移動

面材まわりのパッキン
がなくカビが生えにくく
おそうじラクラク

浴 槽

Bグレード

アイスラック グレー柄 ＋PW柄
アイスラック ブラウン柄 ＋PW柄
ガラスタイル クリア柄 ＋PW柄
ガラスタイル ピンク柄 ＋PW柄
ガラスタイル ホワイト柄 ＋PW柄
ガラスタイル ブラック柄 ＋PW柄
ドラマ ホワイト柄 ＋PW柄
アンティーク ブラック柄 ＋PW柄
アンティーク ブラウン柄 ＋PW柄
ダーク マーブル柄 ＋PW柄
サニー ベージュ柄 ＋PW柄
ｸﾞﾚｲｯｼｭｸﾞﾘｰﾝ柄 ＋グレイスホワイト
ｴｸﾘｭﾍﾞｰｼﾞｭ柄 ＋グレイスホワイト
サンドグレー柄 ＋グレイスホワイト
ウォールナット柄 ＋GW柄
チェリー柄 ＋GW柄
メープル柄 ＋GW柄
珊瑚石柄 ＋GW柄
クレマ ストーン柄 ＋GW柄
シャンパン柄 ＋GW柄
モザイク ベージュ柄 ＋GW柄

Dグレード

ツイル ネイビー柄 ＋GW柄
ツイル ボルドー柄 ＋ GW柄

アクセントパネル(AC)
カウンター側の壁1面にアクセントパネルを採用し、他3面を周辺パネルで構成。
正面パネル
正面パネルを選ぶと周辺パネルは自動的に決まります。
周辺パネル
正面パネルが 鏡面仕様 光沢仕様 の場合パラレルホワイト柄
正面パネルが マット仕様 の場合グレイスホワイト柄

浴 槽

ＦＲＰ浴槽

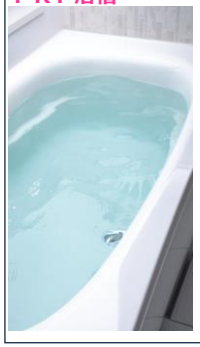

◆浴槽形状

エスライン浴槽　アーチ浴槽

◆カラーバリエーション

ピュアホワイト　ナチュラル

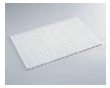

巻きフタ（フック無）

ﾎﾟｯﾌﾟｱｯﾌﾟ
排水栓

床

スミピカフロア
（ささっと排水口）

単色
ﾐﾃﾞｨｱﾑﾎﾜｲﾄ

単色
ﾐﾃﾞｨｱﾑﾍﾞｰｼﾞｭ

単色
ﾐﾃﾞｨｱﾑｸﾞﾚｰ

エプロン

ピュアホワイト

ﾐﾃﾞｨｱﾑﾍﾞｰｼﾞｭ

ミディアムグレー

天 井

フラット天井　天井高H2150

ワイヤレスリモコン
物干しバー（浴室内設置）
×１本付

オートルーバー暖房換気乾燥機100V

照 明

サークルLED照明（電球色）
1灯

カウンター

ウェーブカウンター

ピュアホワイト

ベージュ

ライトブラック

水 栓

スタンダード水栓（メタルハンドル）
W水流シャワーヘッド・シルバーホース

ホワイトカバー

ブラックカバー

シャワーフック（メタル）

ド ア

２枚折りドア
ホワイト
（スキットドア）

ミラー

スリムミラー

収納棚

ライトシェルフ３段

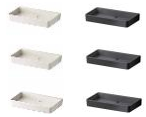

ホワイト　ブラック

タオル掛け

タオル掛けＡ
（ホワイト）

握りバー

※浴槽長手の壁面につきます。
I型サイズ４００
（ホワイト）